С
З В
Ю

Генеральный план Силинского сельского поселения Ардатовского муниципального района Республики Мордовия

Карта границ категорий земель

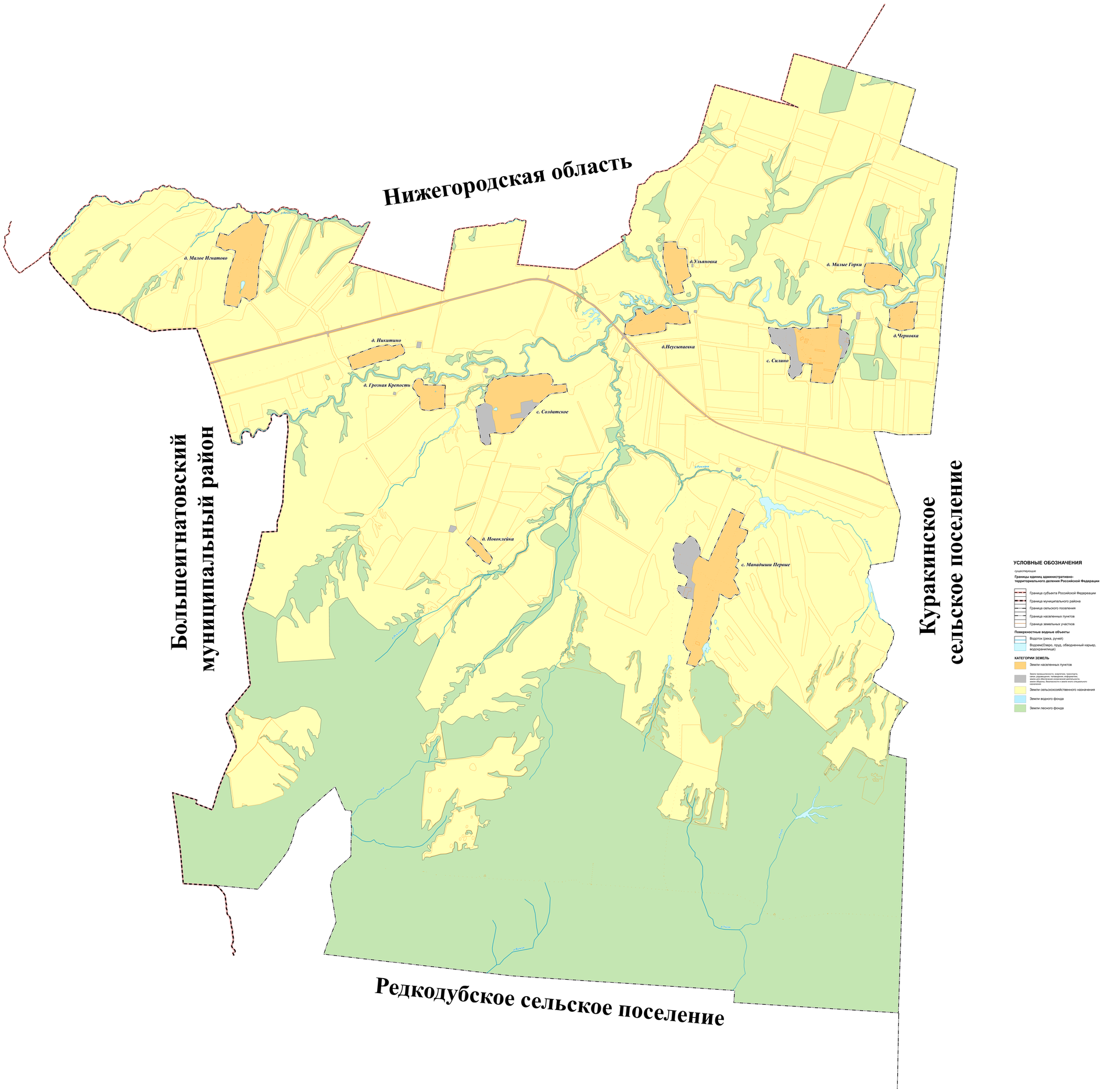

УСЛОВНЫЕ ОБОЗНАЧЕНИЯ

существующие

Границы единиц административно-территориального деления Российской Федерации

- Граница субъекта Российской Федерации
- Граница муниципального района
- Граница сельского поселения
- Граница населенных пунктов
- Граница земельных участков

Поверхностные водные объекты

- Водоток (река, ручей)
- Водоем(Озеро, пруд, обводненный карьер, водохранилище)

КАТЕГОРИИ ЗЕМЕЛЬ

- Земли населенных пунктов
- Земли промышленности, энергетики, транспорта, связи, радиовещания, телевидения, информатики, земли для обеспечения космической деятельности, земли обороны, безопасности и земли иного специального назначения
- Земли сельскохозяйственного назначения
- Земли водного фонда
- Земли лесного фонда

Изм.	Кол.	Лист	N док.	Подпись	Дата		

Заказчик: Администрация Силинского сельского поселения Ардатовского муниципального района РМ

Генеральный план
Силинского сельского поселения
Ардатовского муниципального района РМ

Карта границ категорий земель

Стадия	Лист	Листов
ДП	1	1

АО «РОВЕ» «СЕЛЕСТА»