

**РЕСПУБЛИКА МОРДОВИЯ**  
**АДМИНИСТРАЦИЯ АРДАТОВСКОГО**  
**МУНИЦИПАЛЬНОГО РАЙОНА**  
**ПОСТАНОВЛЕНИЕ**

---

«21» мая 20 24 г.

г. Ардатов

№ 465

Об установлении публичного сервитута  
для использования земель и земельных  
участков в целях эксплуатации  
линейного объекта системы газоснабжения  
местного значения «газопровод высокого  
и низкого давления от АГРС село Паранеи  
Атяшевского района до села Пиксяси  
Ардатовского района»

В соответствии главой V.7 Земельного кодекса Российской Федерации от 25 октября 2001 года №136-ФЗ, Федеральными законами от 03 августа 2018 года №342-ФЗ «О внесении изменений в Градостроительный кодекс Российской Федерации и отдельные законодательные акты Российской Федерации», от 06 октября 2003 года №131-ФЗ «Об общих принципах организации местного самоуправления в Российской Федерации», от 25 октября 2001 года №137-ФЗ «О введении в действие Земельного кодекса Российской Федерации», от 31 марта 1999 года № 69-ФЗ «О газоснабжении в Российской Федерации», руководствуясь Уставом Ардатовского муниципального района Республики Мордовия, на основании ходатайства общества с ограниченной ответственностью «ИНВЕСТ-ТРЕЙДХАУС» Администрация Ардатовского муниципального района,

**ПОСТАНОВЛЯЕТ:**

1. Установить публичный сервитут на срок 49 лет для использования земель и земельных участков в целях эксплуатации линейного объекта системы газоснабжения местного значения «газопровод высокого и низкого давления от АГРС село Паранеи Атяшевского района до села Пиксяси Ардатовского района» (далее

соответственно - публичный сервитут, инженерное сооружение), по перечню и в границах согласно приложениям №1 и №2; следующие сроки и график ремонтно-эксплуатационных работ по обслуживанию инженерного сооружения (при необходимости): ежегодно с 1 января по 31 декабря.

2. ООО «ИНВЕСТ-ТРЕЙДХАУС» руководствоваться постановлением Правительства РФ от 20 ноября 2000 года №878 «Об утверждении Правил охраны газораспределительных сетей».

3. Публичный сервитут считается установленным со дня внесения сведений о нем в Единый государственный реестр недвижимости.

4. Установить ограничения в использовании земельных участков, в отношении которых установлен публичный сервитут, в соответствии с Постановлением Правительства Российской Федерации «Об утверждении правил охраны газораспределительных сетей» от 20 ноября 2000 г. №878.

5. ООО «ИНВЕСТ-ТРЕЙДХАУС» привести земельные участки, указанные в приложении, в состояние, пригодное для их использования в соответствии с видом разрешенного использования, снести инженерное сооружение, размещенное на основании публичного сервитута, в срок, предусмотренный пунктом 8 статьи 39.50 Земельного кодекса Российской Федерации.

6. Начальнику отдела по управлению имущественных и земельных отношений администрации Ардатовского муниципального района Республики Мордовия Бутузову Д.Г. в течение 5 рабочих дней со дня принятия решения об установлении публичного сервитута осуществить мероприятия, в соответствии с пунктом 7 статьи 39.43 Земельного кодекса Российской Федерации.

Глава Ардатовского  
муниципального района



А.Н. Антипов

Приложение №1  
к постановлению администрации Ардатов-  
ского муниципального района Республики  
Мордовия  
от «21» мая 2024 г. № 465

**Перечень  
земель и земельных участков, в отношении которых устанавливается  
публичный сервитут и его границы**

Кадастровый номер земельного участка	Адрес или иное описание местоположения земельного участка
13:01:0221001	Республика Мордовия, Ардатовский район, Пиксясинское сельское поселение
13:01:0221001:164	Республика Мордовия, Ардатовский район, Пиксясинское сельское поселение
13:01:0221001:168	Республика Мордовия, Ардатовский район
13:01:0221001:169	Республика Мордовия, Ардатовский муниципальный район, Пиксясинское сельское поселение
13:01:0221001:49	Республика Мордовия, Ардатовский район, с. Пиксяси
13:01:0221002	Республика Мордовия, Ардатовский район, с. Пиксяси
13:01:0221002:183	Республика Мордовия, Ардатовский район, с. Пиксяси, ул. Молодежная, дом 9
13:01:0221002:197	Республика Мордовия, Ардатовский район, с. Пиксяси, ул. Молодежная, дом 23
13:01:0221002:198	Республика Мордовия, Ардатовский район, с. Пиксяси, ул. Молодежная, дом 24
13:01:0221002:199	Республика Мордовия, Ардатовский район, с. Пиксяси, ул. Молодежная, дом 25
13:01:0221002:20	Республика Мордовия, Ардатовский район, с. Пиксяси, ул. Центральная, дом 79
13:01:0221002:212	Республика Мордовия, Ардатовский район, с. Пиксяси, ул. Центральная, дом 75-а

Приложение №2  
к постановлению администрации Ардатов-  
ского муниципального района Республики  
Мордовия  
от «21» мая 2024 г. № 165

**ОПИСАНИЕ МЕСТОПОЛОЖЕНИЯ ГРАНИЦ**

публичный сервитут в отношении земель и земельных участков в целях эксплуатации линей-  
ного объекта системы газоснабжения местного значения «газопровод высокого и низкого дав-  
ления от АГРС село Параней Атяшевского района до села Пиксяси Ардатовского района»  
(наименование объекта, местоположение границ которого описано)

**Сведения об объекте**

№ п/п	Характеристики объекта	Описание характеристик
1	2	3
1	Местоположение объекта	Республика Мордовия, Ардатовский район, Пиксясинское сельское поселение
2	Площадь объекта $\pm$ величина по- грешности определения площади ( $P \pm \Delta P$ )	12246 $\pm$ 39 кв.м
3	Иные характеристики объекта	публичный сервитут в отношении земель и земельных участ- ков в целях эксплуатации линейного объекта системы газо- снабжения местного значения «газопровод высокого и низкого давления от АГРС село Параней Атяшевского района до села Пиксяси Ардатовского района» на срок 49 лет в пользу ООО "ИНВЕСТ-ТРЕЙДХАУС" (ИНН: 7716799274, ОГРН: 1157746640270)



# ОПИСАНИЕ МЕСТОПОЛОЖЕНИЯ ГРАНИЦ

публичный сервитут в отношении земель и земельных участков в целях эксплуатации линейного объекта системы газоснабжения местного значения «газопровод высокого и низкого давления от АГРС село Паранен Атяшевского района до села Пиксяси Ардатовского района»

(наименование объекта, местоположение границ которого описано)

## Сведения о местоположении границ объекта

### 1. Система координат МСК-13, зона 1

### 2. Сведения о характерных точках границ объекта

Обозначение характерных точек границ	Координаты, м		Метод опре- деления ко- ординат ха- рактерной точки	Средняя квад- ратическая по- грешность по- ложения харак- терной точки (M <sub>t</sub> ), м	Описание обо- значения точки на местности (при наличии)
	X	Y			
1	2	3	4	5	6
1	445528,81	1363228,40	Метод спут- никовых гео- дезических измерений (определений)	0,10	—
2	445529,93	1363232,24	Метод спут- никовых гео- дезических измерений (определений)	0,10	—
3	445510,07	1363238,05	Метод спут- никовых гео- дезических измерений (определений)	0,10	—
4	445512,06	1363244,61	Метод спут- никовых гео- дезических измерений (определений)	0,10	—
5	445520,72	1363276,30	Метод спут- никовых гео- дезических измерений (определений)	0,10	—
6	445526,12	1363274,32	Метод спут- никовых гео- дезических измерений (определений)	0,10	—
7	445533,34	1363293,85	Метод спут- никовых гео- дезических измерений (определений)	0,10	—
8	445512,59	1363301,36	Метод спут- никовых гео- дезических измерений (определений)	0,10	—

# ОПИСАНИЕ МЕСТОПОЛОЖЕНИЯ ГРАНИЦ

публичный сервитут в отношении земель и земельных участков в целях эксплуатации линейного объекта системы газоснабжения местного значения «газопровод высокого и низкого давления от АГРС село Параней Атяшевского района до села Пиксяси Ардатовского района»  
(наименование объекта, местоположение границ которого описано)

## Сведения о местоположении границ объекта

1	2	3	4	5	6
9	445507,41	1363287,55	Метод спутниковых геодезических измерений (определений)	0,10	—
10	445338,40	1363344,62	Метод спутниковых геодезических измерений (определений)	0,10	—
11	444925,75	1363486,38	Метод спутниковых геодезических измерений (определений)	0,10	—
12	444680,29	1363575,13	Метод спутниковых геодезических измерений (определений)	0,10	—
13	444342,16	1363653,30	Метод спутниковых геодезических измерений (определений)	0,10	—
14	444298,11	1363663,57	Метод спутниковых геодезических измерений (определений)	0,10	—
15	444268,40	1363671,29	Метод спутниковых геодезических измерений (определений)	0,10	—
16	444204,94	1363683,83	—	—	—
17	444203,85	1363679,97	—	—	—
18	444267,50	1363667,39	Метод спутниковых геодезических измерений (определений)	0,10	—
19	444297,15	1363659,69	Метод спутниковых геодезических измерений (определений)	0,10	—

### ОПИСАНИЕ МЕСТОПОЛОЖЕНИЯ ГРАНИЦ

**публичный сервитут в отношении земель и земельных участков в целях эксплуатации линейного объекта системы газоснабжения местного значения «газопровод высокого и низкого давления от АГРС село Параней Атяшевского района до села Пиксяси Ардатовского района»**

(наименование объекта, местоположение границ которого описано)

#### Сведения о местоположении границ объекта

1	2	3	4	5	6
20	444341,26	1363649,40	Метод спутниковых геодезических измерений (определений)	0,10	—
21	444679,15	1363571,29	Метод спутниковых геодезических измерений (определений)	0,10	—
22	444924,43	1363482,60	Метод спутниковых геодезических измерений (определений)	0,10	—
23	445337,12	1363340,84	Метод спутниковых геодезических измерений (определений)	0,10	—
24	445506,01	1363283,81	Метод спутниковых геодезических измерений (определений)	0,10	—
25	445505,31	1363281,95	Метод спутниковых геодезических измерений (определений)	0,10	—
26	445516,95	1363277,68	Метод спутниковых геодезических измерений (определений)	0,10	—
27	445508,22	1363245,71	Метод спутниковых геодезических измерений (определений)	0,10	—
28	445506,25	1363239,23	Метод спутниковых геодезических измерений (определений)	0,10	—
29	445102,08	1363371,25	Метод спутниковых геодезических измерений (определений)	0,10	—

# ОПИСАНИЕ МЕСТОПОЛОЖЕНИЯ ГРАНИЦ

публичный сервитут в отношении земель и земельных участков в целях эксплуатации линейного объекта системы газоснабжения местного значения «газопровод высокого и низкого давления от АГРС село Параней Атяшевского района до села Пиксяси Ардатовского района»  
(наименование объекта, местоположение границ которого описано)

## Сведения о местоположении границ объекта

1	2	3	4	5	6
30	445102,87	1363374,19	Метод спутниковых геодезических измерений (определений)	0,10	—
31	445053,12	1363389,79	Метод спутниковых геодезических измерений (определений)	0,10	—
32	445048,15	1363391,45	Метод спутниковых геодезических измерений (определений)	0,10	—
33	445050,77	1363400,33	Метод спутниковых геодезических измерений (определений)	0,10	—
34	445016,84	1363411,76	Метод спутниковых геодезических измерений (определений)	0,10	—
35	444799,14	1363478,28	Метод спутниковых геодезических измерений (определений)	0,10	—
36	444797,98	1363474,46	Метод спутниковых геодезических измерений (определений)	0,10	—
37	445015,62	1363407,96	Метод спутниковых геодезических измерений (определений)	0,10	—
38	445045,85	1363397,77	Метод спутниковых геодезических измерений (определений)	0,10	—
39	445043,21	1363388,87	Метод спутниковых геодезических измерений (определений)	0,10	—



# ОПИСАНИЕ МЕСТОПОЛОЖЕНИЯ ГРАНИЦ

публичный сервитут в отношении земель и земельных участков в целях эксплуатации линейного объекта системы газоснабжения местного значения «газопровод высокого и низкого давления от АГРС село Паранен Атяшевского района до села Пиксяси Ардатовского района»  
(наименование объекта, местоположение границ которого описано)

## Сведения о местоположении границ объекта

1	2	3	4	5	6
40	445051,88	1363385,99	Метод спутниковых геодезических измерений (определений)	0,10	—
41	445098,01	1363371,53	Метод спутниковых геодезических измерений (определений)	0,10	—
42	445097,22	1363368,63	Метод спутниковых геодезических измерений (определений)	0,10	—
43	445506,98	1363234,78	Метод спутниковых геодезических измерений (определений)	0,10	—
1	445528,81	1363228,40	Метод спутниковых геодезических измерений (определений)	0,10	—
44	444072,80	1363708,13	Метод спутниковых геодезических измерений (определений)	0,10	—
45	444065,10	1363713,98	Метод спутниковых геодезических измерений (определений)	0,10	—
46	443471,50	1363848,80	Метод спутниковых геодезических измерений (определений)	0,10	—
47	443328,12	1363881,14	Метод спутниковых геодезических измерений (определений)	0,10	—

# ОПИСАНИЕ МЕСТОПОЛОЖЕНИЯ ГРАНИЦ

публичный сервитут в отношении земель и земельных участков в целях эксплуатации линейного объекта системы газоснабжения местного значения «газопровод высокого и низкого давления от АГРС село Параней Атяшевского района до села Пиксяси Ардатовского района»  
(наименование объекта, местоположение границ которого описано)

## Сведения о местоположении границ объекта

1	2	3	4	5	6
48	443326,86	1363877,33	Метод спутниковых геодезических измерений (определений)	0,10	—
49	443327,01	1363877,29	Метод спутниковых геодезических измерений (определений)	0,10	—
50	443470,62	1363844,90	Метод спутниковых геодезических измерений (определений)	0,10	—
44	444072,80	1363708,13	Метод спутниковых геодезических измерений (определений)	0,10	—

## 3. Сведения о характерных точках части (частей) границы объекта

Обозначение характерных точек части границы	Координаты, м		Метод определения координат характерной точки	Средняя квадратическая погрешность положения характерной точки (M <sub>t</sub> ), м	Описание обозначения точки на местности (при наличии)
	X	Y			
1	2	3	4	5	6
Часть № —					
—	—	—	—	—	—

# ОПИСАНИЕ МЕСТОПОЛОЖЕНИЯ ГРАНИЦ

публичный сервитут в отношении земель и земельных участков в целях эксплуатации линейного объекта системы газоснабжения местного значения «газопровод высокого и низкого давления от АГРС село Параней Атяшевского района до села Пиксяси Ардатовского района»  
(наименование объекта, местоположение границ которого описано)

## Сведения о местоположении измененных (уточненных) границ объекта

1. Система координат —

2. Сведения о характерных точках границ объекта

Обозначение характерных точек границ	Существующие координаты, м		Измененные (уточненные) координаты, м		Метод определения координат характерной точки	Средняя квадратическая погрешность положения характерной точки ( $M_t$ ), м	Описание обозначения точки на местности (при наличии)
	X	Y	X	Y			
1	2	3	4	5	6	7	8
—	—	—	—	—	—	—	—

3. Сведения о характерных точках части (частей) границы объекта

Часть № —

Обозначение характерных точек границ	Существующие координаты, м		Измененные (уточненные) координаты, м		Метод определения координат характерной точки	Средняя квадратическая погрешность положения характерной точки ( $M_t$ ), м	Описание обозначения точки на местности (при наличии)
	X	Y	X	Y			
1	2	3	4	5	6	7	8
—	—	—	—	—	—	—	—



## ОПИСАНИЕ МЕСТОПОЛОЖЕНИЯ ГРАНИЦ

публичный сервитут в отношении земель и земельных участков в целях эксплуатации линейного объекта системы газоснабжения местного значения «газопровод высокого и низкого давления от АГРС село Параней Атяшевского района до села Пиксяси Ардатовского района»  
(наименование объекта, местоположение границ которого описано)

## Схема границ публичного сервитута

### Основной лист

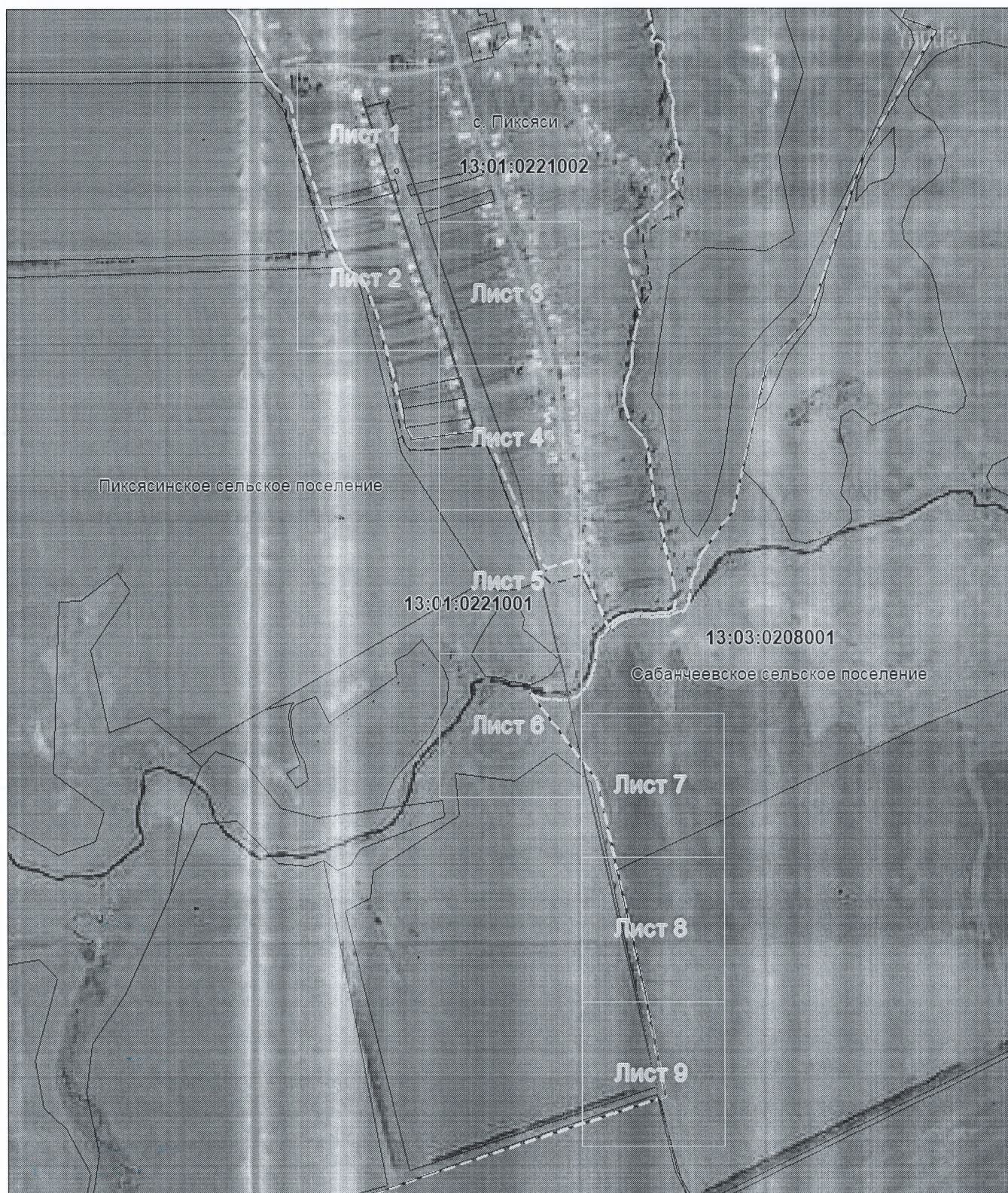

Масштаб 1: 12564



публичный сервитут в отношении земель и земельных участков в целях эксплуатации линейного объекта системы газоснабжения местного значения «газопровод высокого и низкого давления от АГРС село Параней Атяшевского района до села Пиксяси Ардатовского района»  
(наименование объекта, местоположение границ которого описано)

## Выносной лист №1

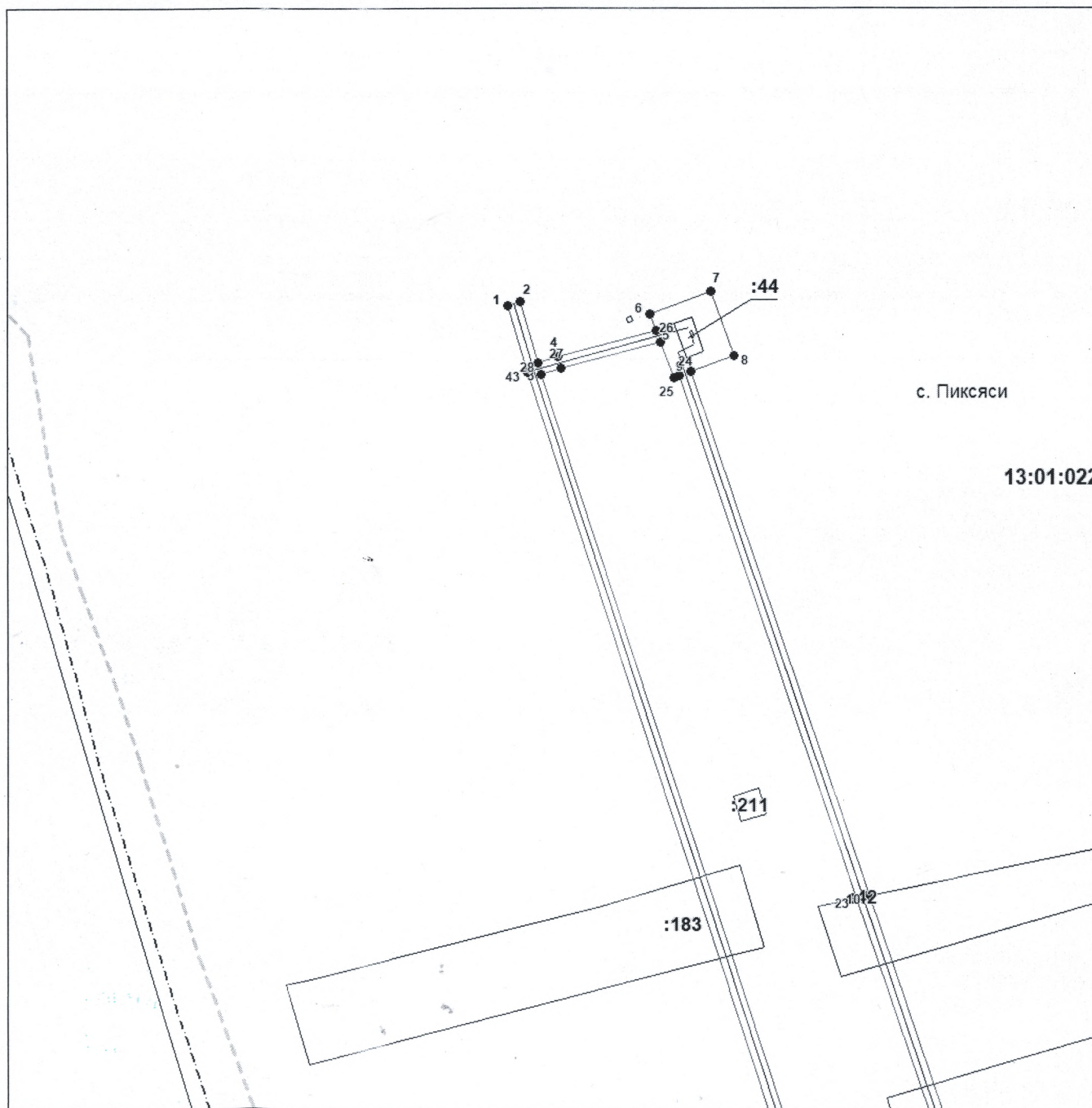

Используемые условные знаки и обозначения приведены на отдельной странице в конце раздела.

Подпись \_\_\_\_\_ Петрова М. Г. Дата 20 марта 2024 г.

Место для оттиска и подписи (присутствия) лица, составившего описание местоположения границ объекта



## ОПИСАНИЕ МЕСТОПОЛОЖЕНИЯ ГРАНИЦ

публичный сервитут в отношении земель и земельных участков в целях эксплуатации линейного объекта системы газоснабжения местного значения «газопровод высокого и низкого давления от АГРС село Параней Атяшевского района до села Пиксяси Ардатовского района»  
(наименование объекта, местоположение границ которого описано)

## Схема границ публичного сервитута

Выносной лист №2



Масштаб 1:2000

Используемые условные знаки и обозначения приведены на отдельной странице в конце раздела.

Подпись

Петрова М. Г. Дата 20 марта 2024 г.

Место для оттиска (при наличии) лица, составившего описание местоположения границ объекта





публичный сервитут в отношении земель и земельных участков в целях эксплуатации линейного объекта системы газоснабжения местного значения «газопровод высокого и низкого давления от АГРС село Параней Атяшевского района до села Пиксяси Ардатовского района»  
(наименование объекта, местоположение границ которого описано)

### Выносной лист №3

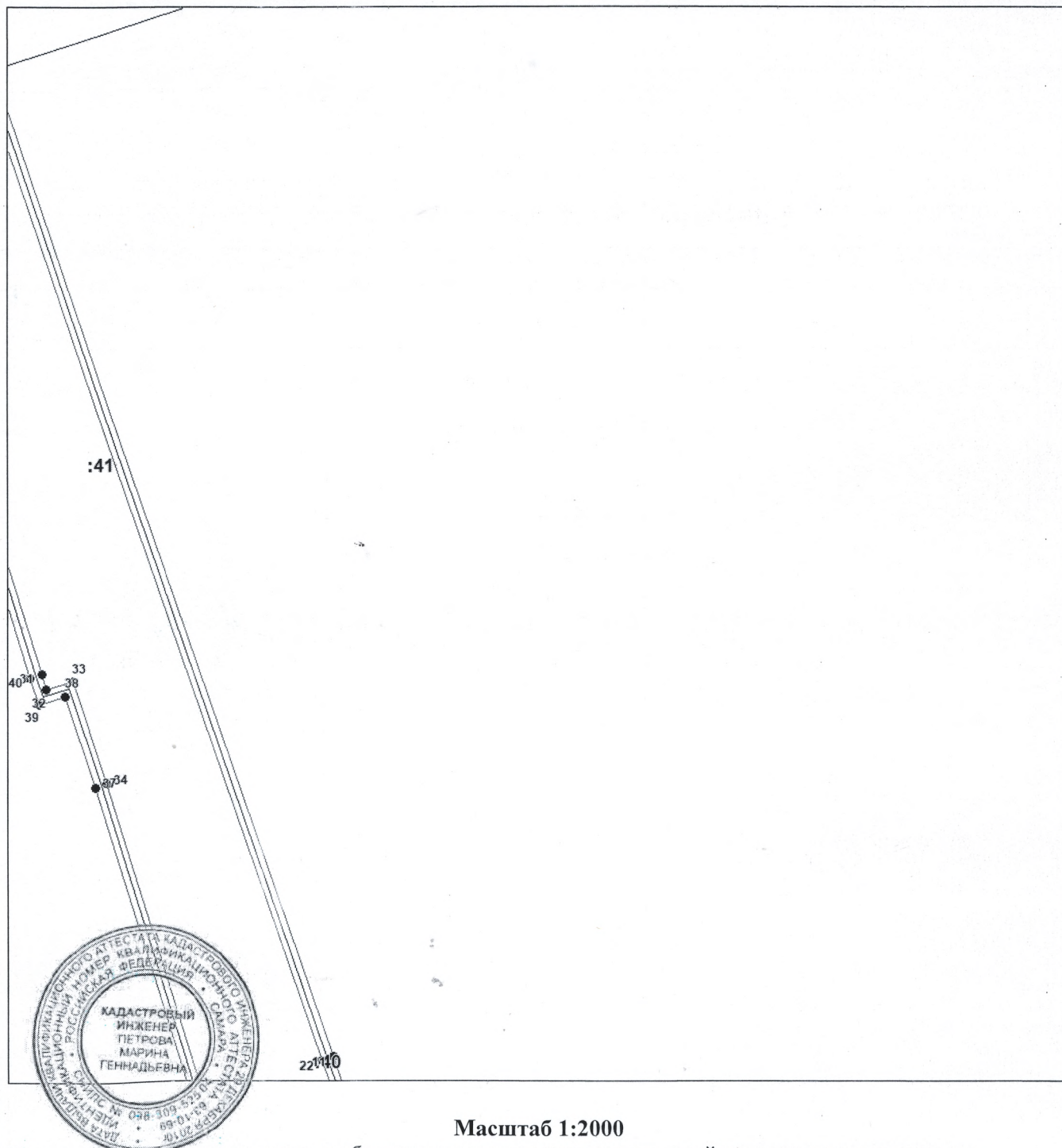

**Масштаб 1:2000**

Используемые условные знаки и обозначения приведены на отдельной странице в конце раздела.

Подпись Петрова М. Г. Дата 20 марта 2024 г.

Место для оттиска печати (при наличии) лица, составившего описание местоположения границ объекта





## ОПИСАНИЕ МЕСТОПОЛОЖЕНИЯ ГРАНИЦ

публичный сервитут в отношении земель и земельных участков в целях эксплуатации линейного объекта системы газоснабжения местного значения «газопровод высокого и низкого давления от АГРС село Параней Атяшевского района до села Пиксяси Ардатовского района»  
(наименование объекта, местоположение границ которого описано)

## Схема границ публичного сервитута

Выносной лист №5



Масштаб 1:2000

Используемые условные знаки и обозначения приведены на отдельной странице в конце раздела.

Подпись *Петрова М. Г.* Дата 20 марта 2024 г.

Место для оттиска печати (при наличии) лица, составившего описание местоположения границ объекта



## ОПИСАНИЕ МЕСТОПОЛОЖЕНИЯ ГРАНИЦ

публичный сервитут в отношении земель и земельных участков в целях эксплуатации линейного объекта системы газоснабжения местного значения «газопровод высокого и низкого давления от АГРС село Параней Атяшевского района до села Пиксяси Ардатовского района»

(наименование объекта, местоположение границ которого описано)

## Схема границ публичного сервитута

Выносной лист №6

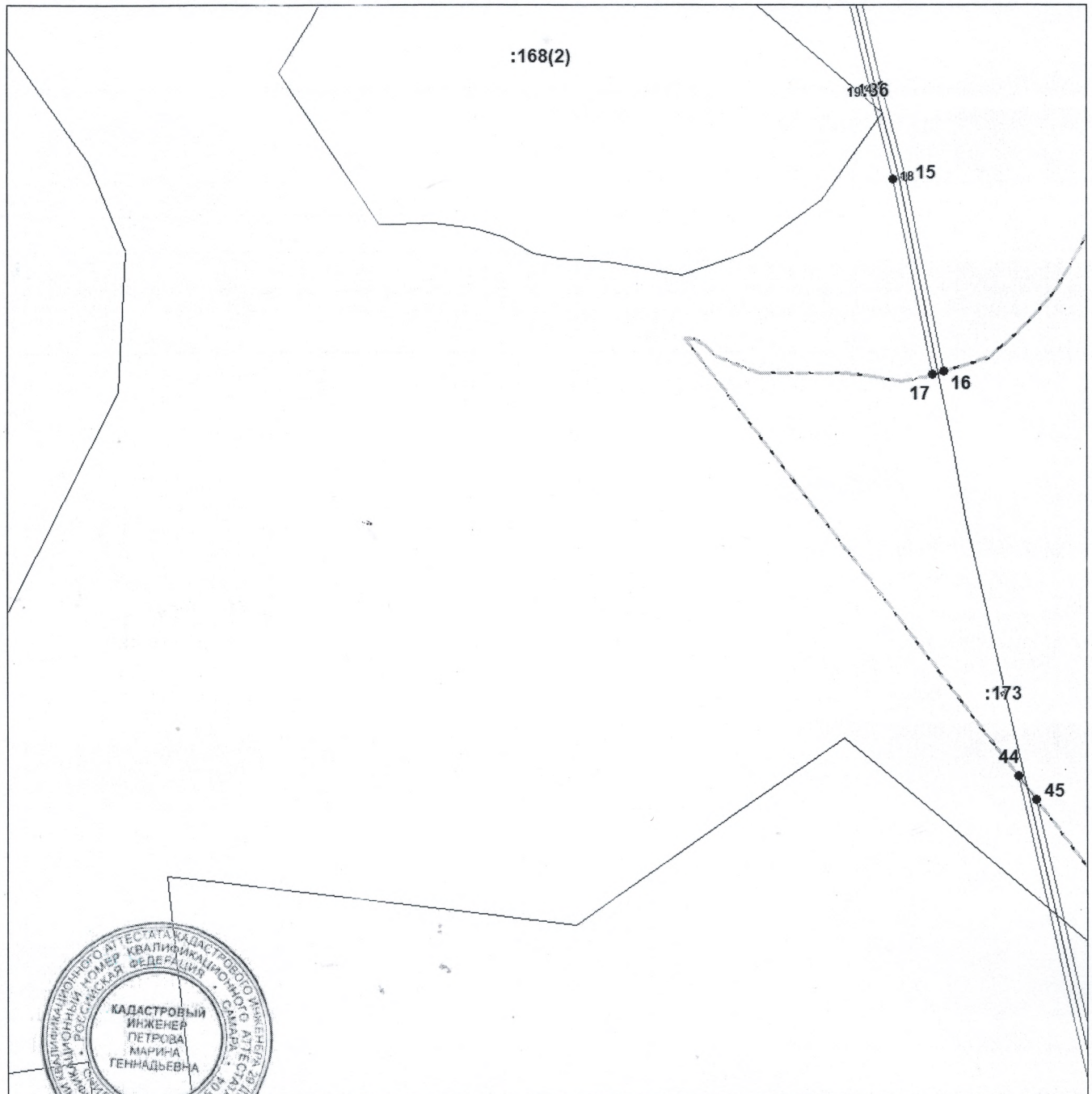

Масштаб 1:2000

Используемые условные знаки и обозначения приведены на отдельной странице в конце раздела.

Подпись М. Петрова Петрова М. Г. Дата 20 марта 2024 г.

Место для оттиска печати (при наличии) лица, составившего описание местоположения границ объекта



## ОПИСАНИЕ МЕСТОПОЛОЖЕНИЯ ГРАНИЦ

публичный сервитут в отношении земель и земельных участков в целях эксплуатации линейного объекта системы газоснабжения местного значения «газопровод высокого и низкого давления от АГРС село Параней Атяшевского района до села Пиксяси Ардатовского района»  
(наименование объекта, местоположение границ которого описано)

## Схема границ публичного сервитута

Выносной лист №7

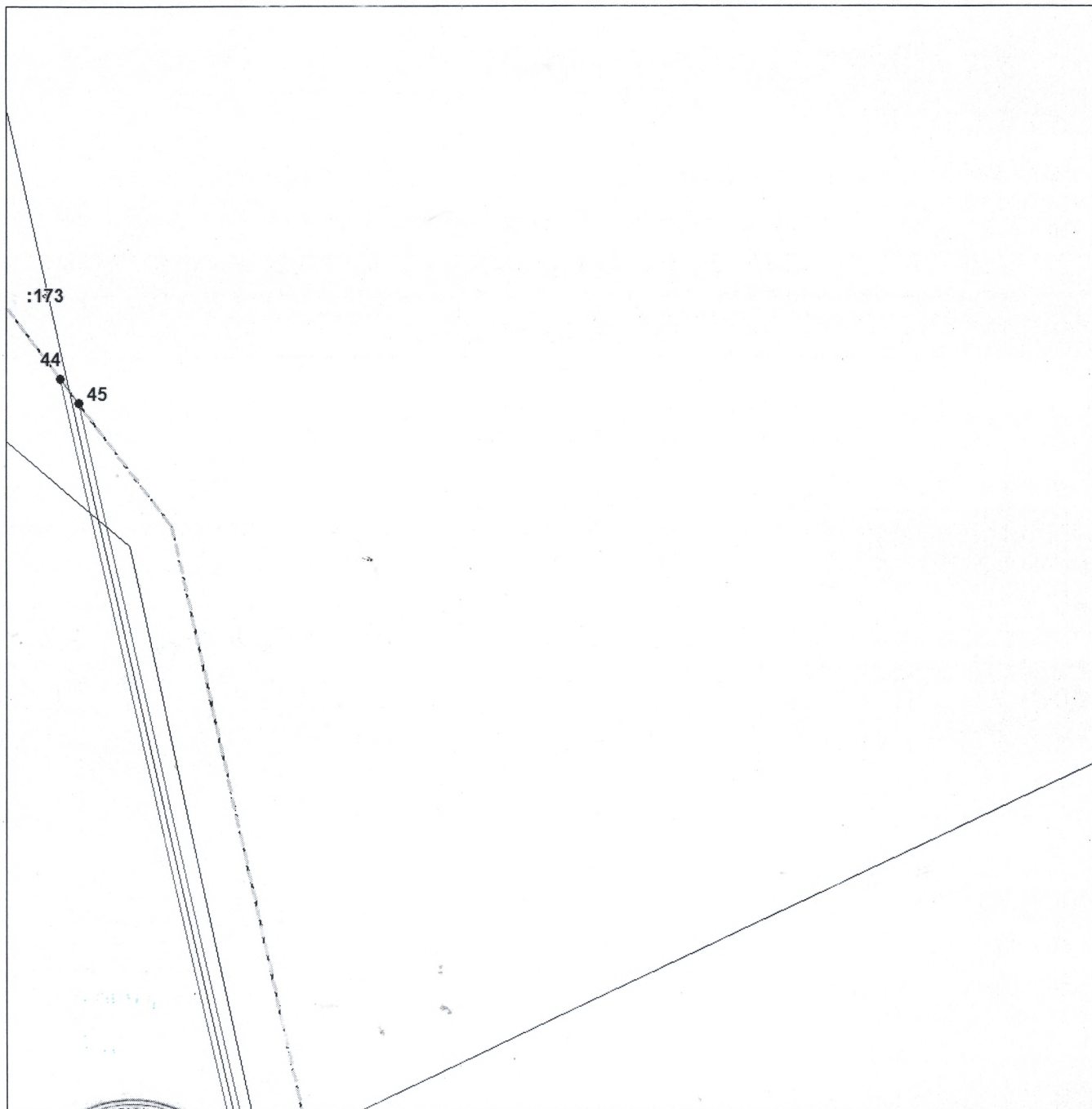

Масштаб 1:2000

Используемые условные знаки и обозначения приведены на отдельной странице в конце раздела.

Подпись *Петрова М. Г.* Дата 20 марта 2024 г.

Место для отгачивания (при наличии) лица, составившего описание местоположения границ объекта

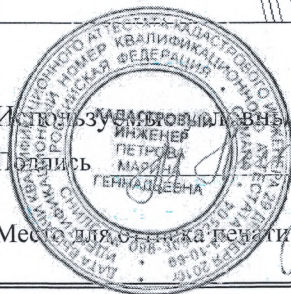

## ОПИСАНИЕ МЕСТОПОЛОЖЕНИЯ ГРАНИЦ

публичный сервитут в отношении земель и земельных участков в целях эксплуатации линейного объекта системы газоснабжения местного значения «газопровод высокого и низкого давления от АГРС село Параней Атяшевского района до села Пиксяси Ардатовского района»  
(наименование объекта, местоположение границ которого описано)

## Схема границ публичного сервитута

Выносной лист №8

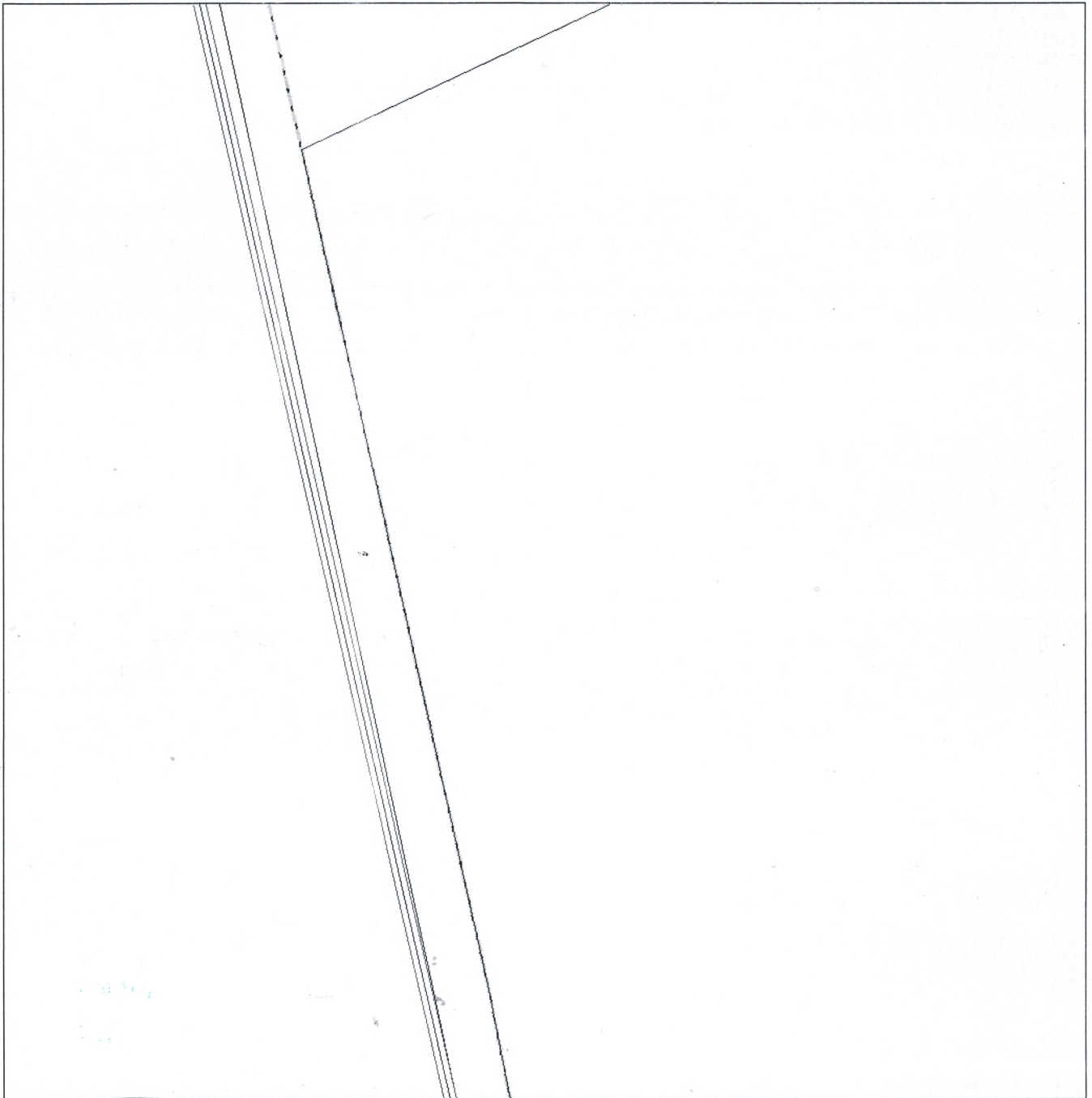

Масштаб 1:2000

Используемые условные знаки и обозначения приведены на отдельной странице в конце раздела.



Петрова М. Г. Дата 20 марта 2024 г.

Место для оттиска печати (при наличии) лица, составившего описание местоположения границ объекта



## ОПИСАНИЕ МЕСТОПОЛОЖЕНИЯ ГРАНИЦ

публичный сервитут в отношении земель и земельных участков в целях эксплуатации линейного объекта системы газоснабжения местного значения «газопровод высокого и низкого давления от АГРС село Параней Атяшевского района до села Пиксяси Ардатовского района»  
(наименование объекта, местоположение границ которого описано)

## Схема границ публичного сервитута

Выносной лист №9

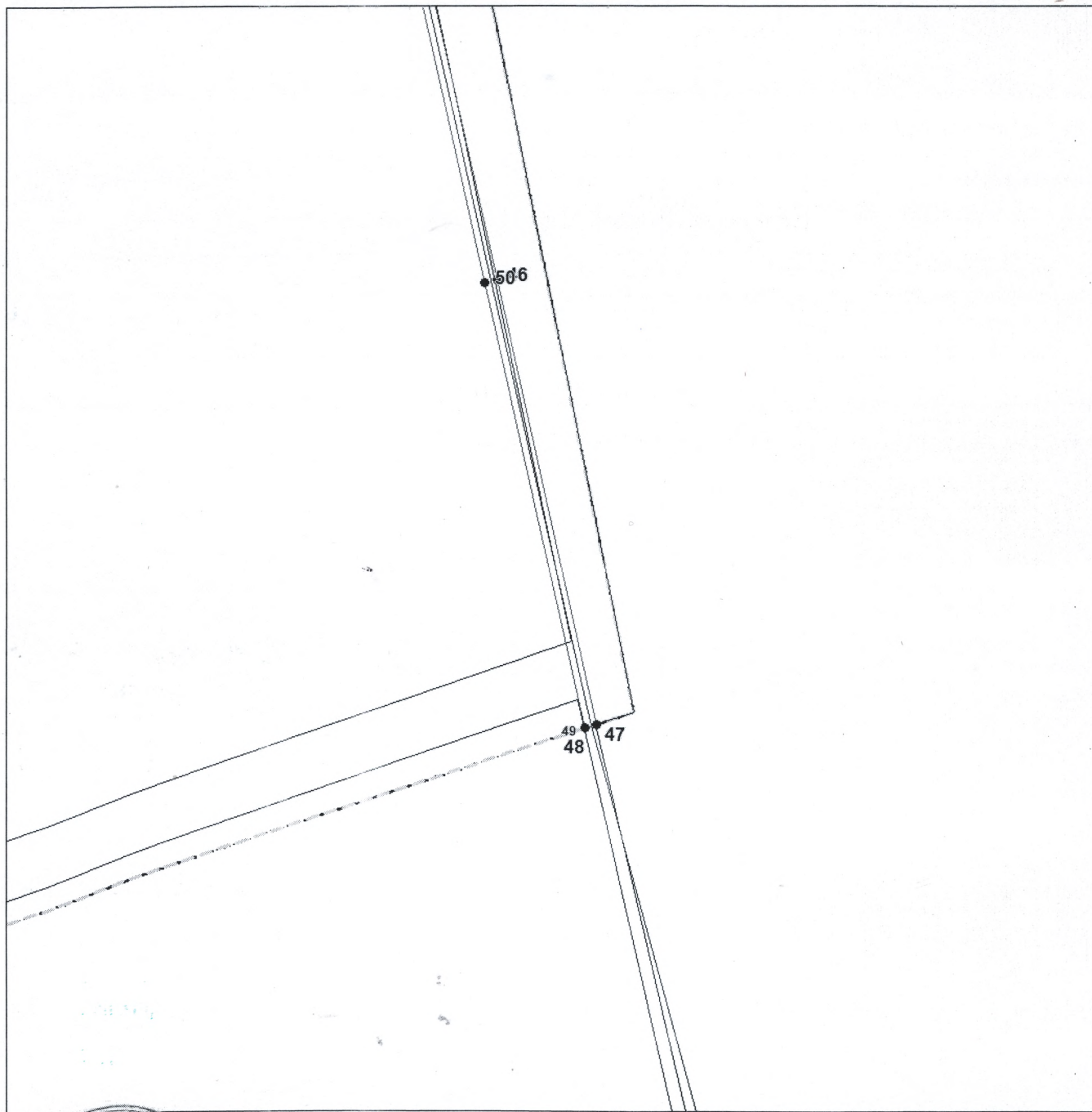

Масштаб 1:2000

Описание границ и местоположения знаков и обозначения приведены на отдельной странице в конце раздела.

Сделано инженером ПЕТРОВ М. Г. Дата 20 марта 2024 г.

Место для оттиска печати (при наличии) лица, составившего описание местоположения границ объекта

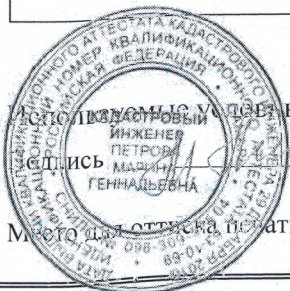

### ОПИСАНИЕ МЕСТОПОЛОЖЕНИЯ ГРАНИЦ

публичный сервитут в отношении земель и земельных участков в целях эксплуатации линейного объекта системы газоснабжения местного значения «газопровод высокого и низкого давления от АГРС село Параней Атяшевского района до села Пиксяси Ардатовского района»

(наименование объекта, местоположение границ которого описано)

### Схема границ публичного сервитута

Используемые условные знаки и обозначения:

- \_\_\_\_\_ – граница публичного сервитута,
- \_\_\_\_\_ – газопровод,
- \_\_\_\_\_ – границы земельных участков,
- ..... – границы кадастровых кварталов,
- . - . - . - . - . – установленные границы административно-территориальных образований,
- . - . - . - . - . – границы населенных пунктов,
- – характерная точка публичного сервитута.